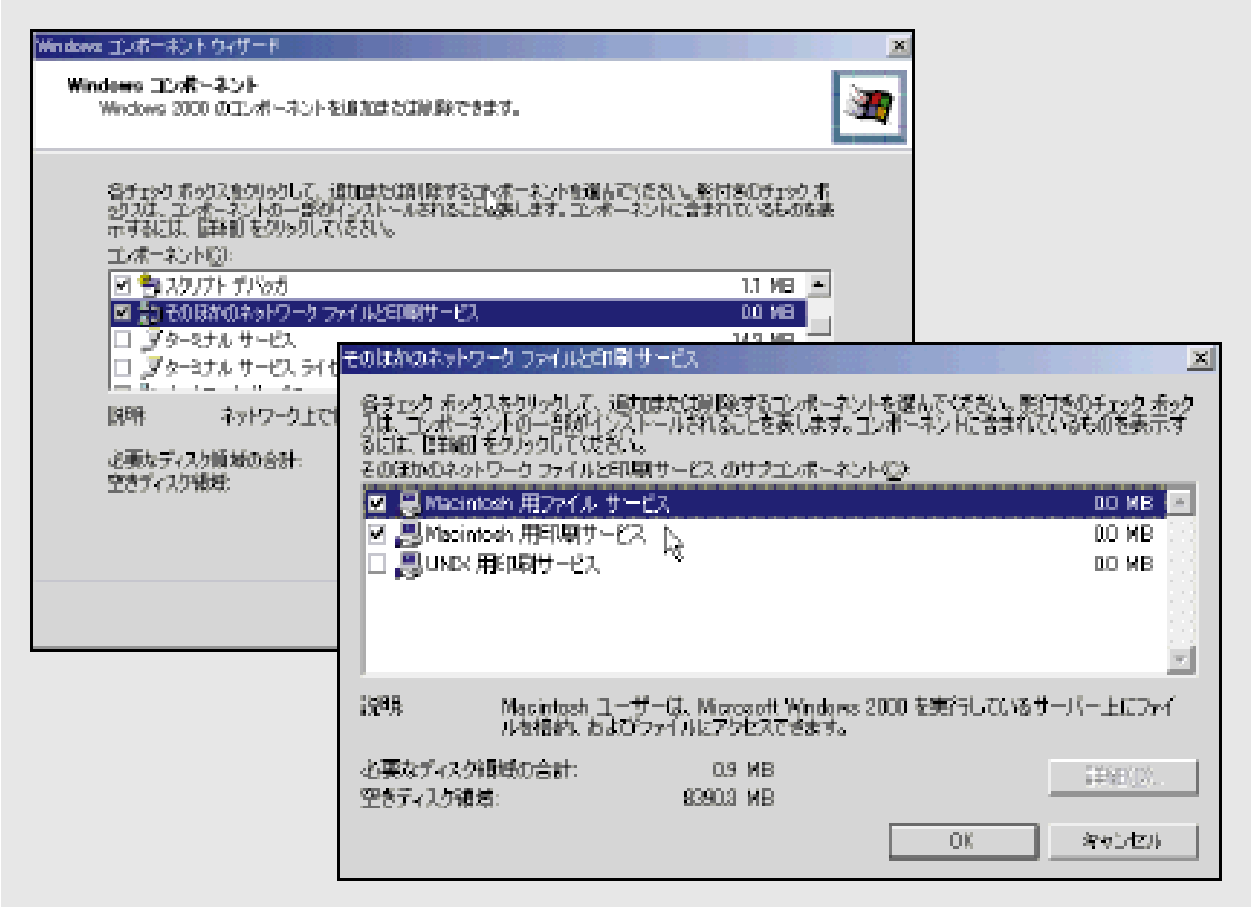
Windows コンポーネント ウィザード
Windows コンポーネント
Windows 2000 のコンポーネントを追加または削除できます。
コンポーネント(C):
スクリプト デバッガ 1.1 MB
その他のネットワーク ファイルと印刷サービス 0.0 MB
ターミナル サービス
説明
必要なディスク領域の合計:
空きディスク領域:
その他のネットワーク ファイルと印刷サービス
その他のネットワーク ファイルと印刷サービス のサブコンポーネント(S):
Macintosh 用ファイル サービス 0.0 MB
Macintosh 用印刷サービス 0.0 MB
UNIX 用印刷サービス 0.0 MB
説明 Macintosh ユーザーは、Microsoft Windows 2000 を実行しているサーバー上にファイルを保存し、およびファイルにアクセスできます。
必要なディスク領域の合計: 0.9 MB
空きディスク領域: 8390.3 MB
詳細(D)...
OK
キャンセル

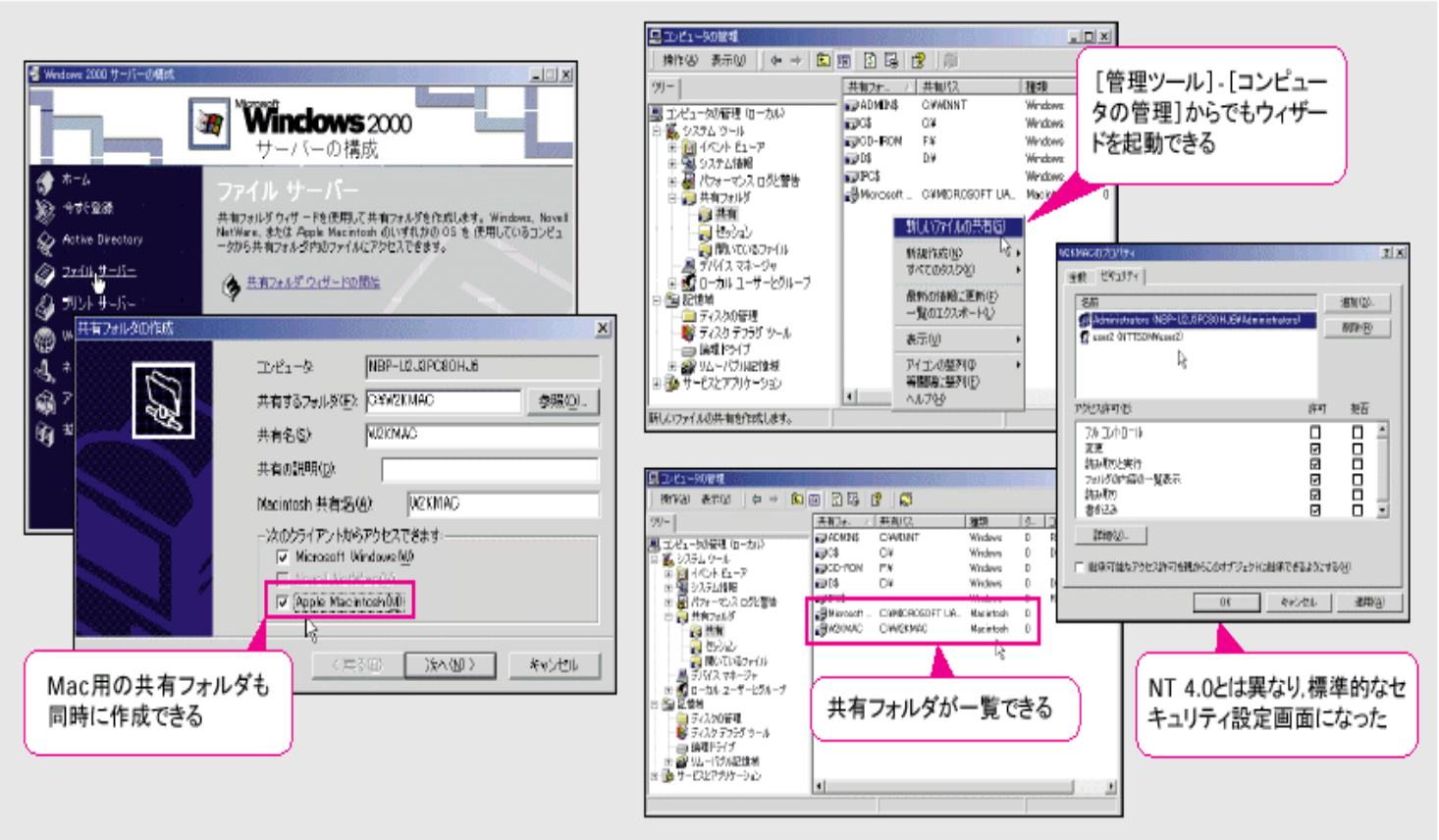
Windows 2000 サーバーの構成
Microsoft Windows 2000
サーバーの構成
ファイル サーバー
共有フォルダ ウィザードを使用して共有フォルダを作成します。Windows、Novell NetWare、または Apple Macintosh のいずれかの OS を使用しているコンピュータから共有フォルダ内のファイルにアクセスできます。
共有フォルダ ウィザードの開始
共有フォルダの作成
コンピュータ
共有するフォルダ(F):
共有名(S):
共有の説明(D):
Macintosh 共有名(A):
次のクライアントからアクセスできます:
Microsoft Windows(W)
Apple Macintosh(M)
Mac用の共有フォルダも同時に作成できる
[管理ツール]-[コンピュータの管理]からでもウィザードを起動できる
共有フォルダが一覧できる
NT 4.0とは異なり,標準的なセキュリティ設定画面になった